



Corporación de Estudio, Capacitación y Empleo  
Cámara de la Producción y del Comercio  
Concepción



**MEMORIA2007**



## Índice General

Presentación .....	4
Nuestra Identidad, Misión y Objetivos .....	5
Nuestro Consejo .....	7
Nuestros Ejecutivos .....	8
Nuestros Liceos .....	10
Nuestros Directivos Docentes .....	13
En Pro del Mejoramiento de la Calidad de la Educación .....	15
Cumpliendo Dos Décadas .....	17
Alumnos Licenciados .....	21
De las Aulas al Mundo Laboral .....	23
Formación para el Mundo del Trabajo .....	25
Estimulando el Espíritu Emprendedor de Nuestros Jóvenes .....	29
Reforzando el Idioma Inglés en Nuestros Alumnos .....	32
Hacia una Formación Integral de Nuestros Jóvenes .....	34
Implementando Nuevas Tecnologías en Beneficio de Nuestros Jóvenes .....	37
Entrega de Material Didáctico en Beneficio del Proceso Enseñanza Aprendizaje .....	39
Inversiones 2007 .....	41
Beneficios Adicionales para Nuestros Alumnos .....	43
Reconocimiento a Nuestros Alumnos .....	46
Todas Nuestras Especialidades Acreditadas .....	49
Gran Innovación Pedagógica .....	51
Constante Perfeccionamiento a Nuestro Recurso Humano .....	53
Reconocimiento a Nuestros Trabajadores .....	56
Promovemos la Sana Convivencia de Nuestro Personal .....	58
Centro de Información, Colocación y Orientación Profesional, CICOP .....	61
Participación en Licitación de Nivelación de Estudios del Programa ChileCalifica del Mineduc .....	63
Aportando al Proceso de Articulación. Red de Administración y Comercio .....	65
Bio Bio Capacitación Empresarial .....	67
Agradecimientos .....	69



# MEMORIA2007

Corporación de Estudio, Capacitación y Empleo  
Cámara de la Producción y del Comercio  
Concepción



Corporación de Estudio, Capacitación y Empleo  
Cámara de la Producción y del Comercio  
Concepción

## Presentación

A través de esta memoria, plasmamos la finalización de un periodo, un año tremendamente significativo, en el que cumplimos dos décadas llenas de experiencias y logros que se han traducido en un aporte, ya que en conjunto con la comunidad corporativa y los empresarios de la región, hemos contribuido tanto a la modernización como a la calidad de la educación en nuestros cinco liceos.

Es por esto que después de 20 años de existencia con orgullo podemos aseverar que hemos logrado trascender y consolidarnos como una institución con una acertada visión de futuro, anticipándonos en la formación de recursos humanos eficientes, capacitados para enfrentar las nuevas tecnologías incorporadas en las empresas.

Durante el 2007, nuestra Corporación de Estudio además de cumplir dos décadas consolidando la educación, llevó a cabo una serie de acciones destinadas a continuar con su compromiso asumido desde 1987 en beneficio de las nuevas generaciones.

De esta manera uno de los hechos relevantes fue el nombramiento de don Pedro Larrain Tobar, como Vicepresidente Ejecutivo, quien ocupó la gerencia general hasta marzo de 2007, ejerciendo, desde este nuevo cargo, la labor ejecutiva principal en representación del Consejo de Administración, así como en los nuevos proyectos que se emprendan y en la profundización de los programas especiales actualmente en marcha. En tanto que la labor de la gerencia general fue asumida por la señorita Andreina Borzone Tassara, quien desde 1989 ejerció la subgerencia administrativa.

Innovadoras acciones también se concretaron durante el 2007, entre las cuales no podemos dejar de mencionar la creación del Consejo Mejoramiento de la Educación, iniciativa a través de la cual participan todos los estamentos corporativos, es decir representantes de los alumnos, de los apoderados y de los profesores, que gracias al aporte recibido de parte de ellos fue posible identificar sus principales problemas y a partir de esto generar una serie de mejoras destinadas a contribuir a la calidad de la educación de nuestros alumnos.

Cada año también incrementamos los recursos pedagógicos de nuestros liceos, y esta vez, destacamos la incorporación de las pizarras digitales, a las cuales tendrán acceso docentes y alumnos progresivamente, a medida que avanzan en el dominio de la tecnología.

A todos estos importantes esfuerzos, sumamos el éxito que significa la acreditación de todas nuestras especialidades impartidas en nuestros liceos, lo que significa que responden efectivamente a las exigencias que se imponen en el mundo actual y en el futuro inmediato.

Sabemos que en cuanto a educación queda mucho por hacer y aportar, pero estamos seguros que con el respaldo de la comunidad corporativa, los empresarios de la región y las autoridades, podremos seguir concretando nuevos desafíos en pro de nuestros jóvenes y así continuar cumpliendo con el desafío que nos forjamos 20 años atrás.

Atentamente,

EL CONSEJO



Corporación de Estudio, Capacitación y Empleo  
Cámara de la Producción y del Comercio  
Concepción

## Nuestra Identidad, Misión y Objetivos





## Nuestra Identidad

La Corporación de Estudio, Capacitación y Empleo de la Cámara de la Producción y del Comercio de Concepción, es una corporación sin fines de lucro, que, mediante el esfuerzo conjunto y organizado de instituciones como también de empresas y personas naturales relacionadas con la actividad industrial, tiene por objeto, la educación, la capacitación ocupacional y el desarrollo de la cultura.

Acogiendo la iniciativa de la autoridad, que en el año 1987 realizó un sistemático esfuerzo por poner en manos del sector privado, empresas y sistemas que se mantenían bajo su tutela, la Cámara de la Producción y del Comercio de Concepción, A.G., hizo suyo el desafío implícito y creó la Corporación de Estudio, Capacitación y Empleo de la Cámara de la Producción y del Comercio de Concepción, para cumplir con el objetivo de administrar cinco liceos técnico profesionales de la región -los liceos comerciales Enrique Oyarzún Mondaca, INSUCO, y Femenino de Concepción, INCOFE; y los liceos industriales de Concepción, Tomé y Fundación Federico W. Schwager-, labor que cumple hasta el día de hoy.

## Misión

Nuestra misión es contribuir al desarrollo económico, social y cultural del país, facilitando la formación de profesionales eficientes, desarrollando programas de capacitación que permitan elevar la calidad del desempeño laboral de los trabajadores y promoviendo actividades culturales que incentiven la participación de la comunidad hacia una mejor calidad de vida.

## Objetivos

Nuestro objetivo es contribuir al mejoramiento de la educación y la capacitación:

- Integrándonos al desafío de volcar la experiencia administrativa del sector privado, poniéndola al servicio del proceso educativo, procurando una eficiente utilización de los recursos.
- Incorporando los avances tecnológicos existentes, a una enseñanza técnico profesional suficientemente modernizada.
- Orientando y encauzando la labor de la enseñanza y capacitación técnico profesional hacia las verdaderas posibilidades de empleo de los nuevos profesionales y desarrollo del sector productivo nacional.



Corporación de Estudio, Capacitación y Empleo  
Cámara de la Producción y del Comercio  
Concepción

## Nuestro Consejo

Presidente:  
Alberto Gyhra Soto



Vicepresidente:  
Félix Maritano Segura



Consejero:  
Pedro Larrain Tobar



Consejero:  
Víctor Herrera Barragán





Corporación de Estudio, Capacitación y Empleo  
Cámara de la Producción y del Comercio  
Concepción

## Nuestros Ejecutivos

■ Vicepresidente Ejecutivo:	Pedro Larrain Tobar
■ Gerente General:	Andreina Borzone Tassara
■ Auditora:	Mabel Martínez Muñoz
■ Jefe Depto. de Contabilidad:	Marina Moraga Ortiz
■ Jefe Depto. de Personal:	Alicia Carvajal Fierro
■ Jefe Depto. de Capacitación:	Juan Savignone Vergara
■ Jefe Depto. de Informática:	Héctor Muñoz Flores
■ Jefe Depto. de Abastecimiento y Obras:	Benedicto Espinoza Muñoz
■ Directora Anglo Lab:	Regina Larrain Prat
■ Asesor Pedagógico:	Abel Arellano Bravo
■ Asesor Legal:	Gerardo Sandoval Gouët
■ Relaciones Públicas:	María Teresa Piña Simmonds Verónica Gormaz Muñoz







## Nuestros Liceos



### LICEO COMERCIAL ENRIQUE OYARZUN MONDACA, INSUCO

Caupolicán 201 - Concepción

1.797 alumnos.



### LICEO COMERCIAL FEMENINO DE CONCEPCION, INCOFE

Heras 355 – Concepción

1.408 alumnas.

La formación en nuestros Liceos Comerciales Enrique Oyarzún Mondaca (INSUCO), y Femenino de Concepción (INCOFE), está orientada al sector de Administración y Comercio, impartiendo las siguientes especialidades:

- Administración
- Contabilidad
- Secretariado



### LICEO INDUSTRIAL DE CONCEPCION

Av. Collao 1602 – Concepción

1252 alumnos.

En el Liceo Industrial de Concepción, nuestra formación está orientada al sector Metalmeccánico, impartiendo las siguientes especialidades:

- Construcciones Metálicas
- Mecánica Automotriz
- Mecánica Industrial



Corporación de Estudio, Capacitación y Empleo  
Cámara de la Producción y del Comercio  
Concepción



### LICEO INDUSTRIAL DE TOME

Portales 1911 - Tomé

832 alumnos.

**En el Liceo Industrial de Tomé**, la formación de técnicos está orientada hacia dos sectores: Metalmecánico y Electricidad, impartiendo las especialidades de:

- Construcciones Metálicas
- Electricidad
- Mecánica Automotriz



### LICEO INDUSTRIAL F. F. W. SCHWAGER

Av. 21 de Mayo 83 – Schwager - Coronel

561 alumnos.

**En el Liceo Industrial Fundación Federico W. Schwager**, la formación de los estudiantes se orienta al sector Electricidad, impartiendo las especialidades de:

- Electricidad
- Electrónica
- Telecomunicaciones



Corporación de Estudio, Capacitación y Empleo  
Cámara de la Producción y del Comercio  
Concepción

## Matrícula total año 2007

LICEO	Nº de alumnos de 1º a 4º año	Nº de alumnos en proceso de prácticas	Total matrícula
Liceo Comercial Enrique Oyarzún Mondaca	1.486	311	1.797
Liceo Industrial de Concepción	1.037	215	1.252
Liceo Comercial Femenino de Concepción	1.157	251	1.408
Liceo Industrial de Tomé	692	140	832
Liceo Industrial Fundación F.W.Schwager	487	74	561
	4.859	991	5.850

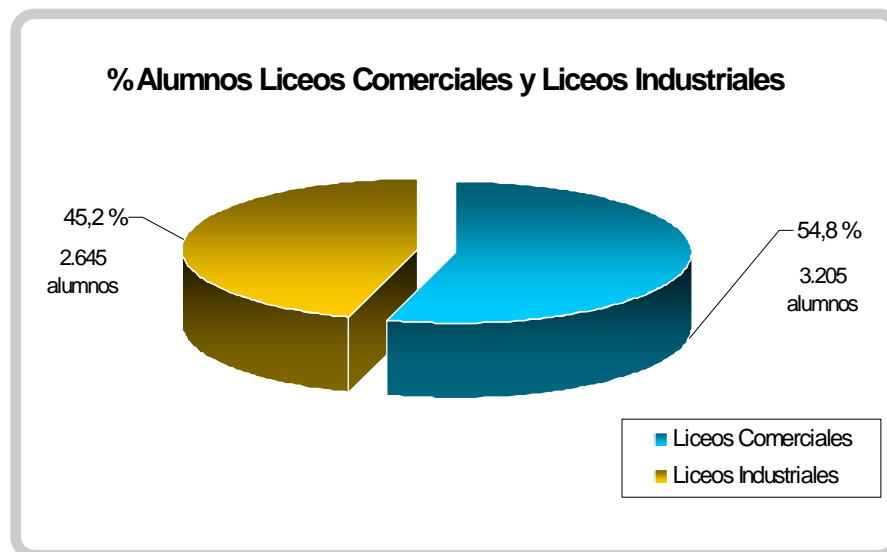



Corporación de Estudio, Capacitación y Empleo  
Cámara de la Producción y del Comercio  
Concepción

## Nuestros Directivos Docentes

- Directores Académicos: Juan Cuevas Garrido  
Mario Divizzio Torres  
Carlos Godoy Raggi  
Heraldo Henríquez Espejo  
Silvia Jerez Sepúlveda
  
- Jefes Unidades Técnico Pedagógicas: Inés Cea García  
Miguel Henríquez Pacheco  
Florentina Tapia Tiznado
  
- Jefes de Carreras: José Carrillo Mora  
Luis Izquierdo Julio  
Maria Lacoste Puga  
Andrés Neira Urrutia  
Raquel Riquelme Caro
  
- Inspectores Generales: Ariel Cartes Cisternas  
Guillermo Galán Sáez  
Violeta Olavarría Bennett  
Claudia Palacios Rebolledo



Corporación de Estudio, Capacitación y Empleo  
Cámara de la Producción y del Comercio  
Concepción

## ORGANIGRAMA LICEOS

CORPORACIÓN DE ESTUDIO, CAPACITACIÓN Y EMPLEO DE LA CÁMARA DE LA PRODUCCIÓN Y DEL COMERCIO DE CONCEPCIÓN

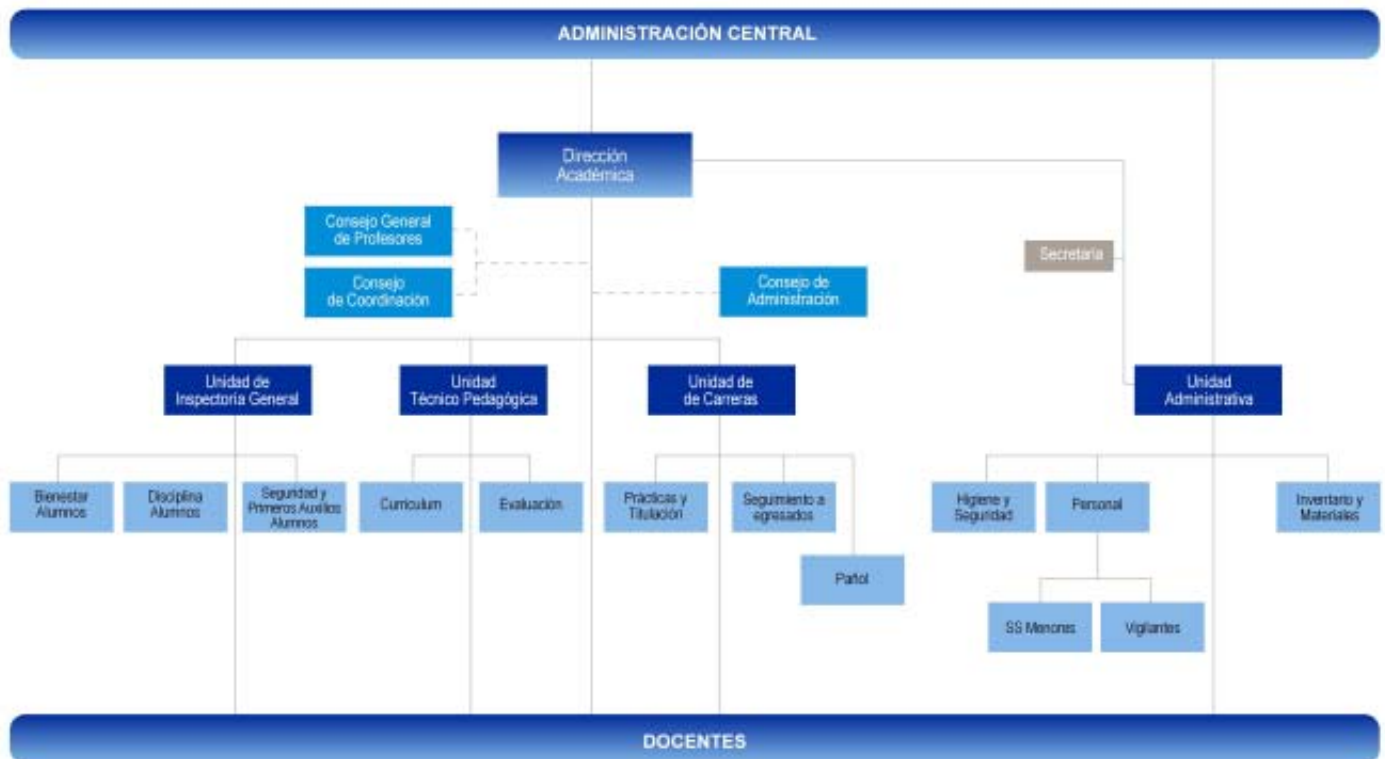



Corporación de Estudio, Capacitación y Empleo  
Cámara de la Producción y del Comercio  
Concepción

# En Pro del Mejoramiento de la Calidad de la Educación





Corporación de Estudio, Capacitación y Empleo  
Cámara de la Producción y del Comercio  
Concepción

## Consejo Mejoramiento de la Educación. Unión de los Estamentos Corporativos



Pedro Larrain T., presidente del Consejo Mejoramiento, junto a sus integrantes

El 7 de junio del 2007, la Corporación de Estudio, Capacitación y Empleo de la Cámara de la Producción y del Comercio anunció la creación de un Consejo destinado a mejorar la calidad de la educación de los cinco liceos bajo su administración, ubicados en Concepción, Tomé y Schwager.

Fue así como se constituyó el Consejo Mejoramiento de la Educación, presidido por Pedro Larrain T. en el cual la integración de los apoderados, alumnos y docentes los convirtió en participantes activos del proceso educativo, siendo esto fundamental para mejorar la Educación.

La línea de trabajo que en la actualidad sigue la Corporación de Estudio a través del Consejo Mejoramiento de la Educación, se basa en analizar y evaluar diferentes temáticas para constituir la unificación de criterios y mejorar el rendimiento y la calidad del aprendizaje de los estudiantes, objetivo para el cual todos los estamentos han concretado una serie de acciones, las que, en una primera etapa, apuntaron a reunirse con los alumnos y con apoderados para identificar, a través de encuestas, los principales problemas.

De estas consultas se obtuvieron distintas apreciaciones que fortalecieron las ideas planteadas verbalmente por ellos, siendo uno de los resultados concretos, la habilitación en cada uno de los liceos corporativos de una sala destinada exclusivamente a la atención de los apoderados, optimizando en forma sustantiva las condiciones en las cuales se les recibe, además de otra sala para recibir a los estudiantes que llegan atrasados.



Docentes en seminario "Calidad de la Educación: Reflexiones desde el Aula"

A los docentes también se les aplicó una encuesta con el fin de evaluar su opinión respecto al desarrollo de sus actividades y el cumplimiento de los objetivos planteados, conclusiones que se plasmaron en un informe escrito y una propuesta docente para mejorar los puntos débiles del proceso educativo.

A esto se suma la organización del seminario, "Calidad de la Educación: Reflexiones desde el Aula", cuyo objetivo fue conocer y desarrollar técnicas pedagógicas para fomentar el liderazgo docente y la efectividad del aprendizaje.





Corporación de Estudio, Capacitación y Empleo  
Cámara de la Producción y del Comercio  
Concepción

## Cumpliendo Dos Décadas. Grandes Celebraciones





Corporación de Estudio, Capacitación y Empleo  
Cámara de la Producción y del Comercio  
Concepción

## Integración de toda la Comunidad Corporativa en esta Celebración

### Almuerzo de celebración de la comunidad corporativa:

La Corporación de Estudio, celebró sus 20 años de actividades con un almuerzo en el que participaron el Consejo, Ex Presidentes y Socios, junto a todos sus trabajadores. Además participaron los representantes de los Centros de Alumnos y Centros de Padres.



#### Reconocimiento a Consejeros, Ex Presidentes y Socios de la Corporación

En la ocasión se brindó un reconocimiento a los Ex Presidentes del Consejo: Jan Stengel Meierdirks, Hernán Ascui Izquierdo y Daniel Malfanti Pérez y, a su actual presidente, Alberto Gyhra Soto.



#### Reconocimiento a Pedro Larrain Tobar, por sus 20 años como Consejero y Gerente General de la Corporación

Todos los estamentos corporativos rindieron un emotivo homenaje a don Pedro Larrain Tobar, por sus 20 años como consejero y gerente general de la Corporación de Estudio, quien a mediados del mes de marzo, asumió como vicepresidente Ejecutivo.



#### Reconocimiento a Trabajadores

En cuanto a las distinciones efectuadas a los trabajadores, ésta se materializó en una piocha conmemorativa para quienes cumplieron 20 años en la institución.

Asimismo, se aprovechó esta oportunidad para reconocer al personal calificado en categoría excelente el año 2006.



Corporación de Estudio, Capacitación y Empleo  
Cámara de la Producción y del Comercio  
Concepción

## Misa conmemorativa y de acción de gracias en la Catedral de Concepción



Alumnos entregando ofrenda

En la Iglesia Catedral de Concepción, en junio, se ofició una misa conmemorativa y de acción de gracias. En ella participaron autoridades e integrantes de la comunidad corporativa, así como familiares de socios, de trabajadores y de estudiantes fallecidos a lo largo de estos 20 años, uniéndose todos en una emotiva actividad espiritual.

En el ofertorio alumnos representantes de los cinco liceos entregaron un canasto como inicio de la campaña solidaria. Esa misma tarde acudieron al hogar de ancianos San José de Tomé a oficializar su campaña.



Vista general del Coro y Orquesta de la Universidad de Concepción

## Concierto de la Orquesta Sinfónica y Coro de la Universidad de Concepción

Trabajadores, apoderados y alumnos fueron invitados por la Corporación de Estudio, al Concierto Sinfónico Coral de la Orquesta de la Universidad de Concepción, en el Teatro Concepción. Los asistentes disfrutaron de la Misa de Gloria, de G.Puccini, con coro y solistas invitados.



Corporación de Estudio, Capacitación y Empleo  
Cámara de la Producción y del Comercio  
Concepción

## Alumnos se Adhieren a tan Importantísima Celebración

### Campaña Solidaria en beneficio del Hogar de Ancianos "San José" de Tomé



Abuelitos del Hogar de Ancianos  
San José de Tomé

Un significativo aporte en alimentos e insumos de uso personal realizaron los alumnos de los cinco liceos de la Corporación de Estudio al Hogar de Ancianos "San José" de Tomé, acción que se efectuó con motivo del mes de la solidaridad y dentro de las actividades de celebración de los 20 años de la institución.

Las donaciones recibidas por la directora del Hogar, Hermana Imelda Constanzo S., fueron el resultado de una exitosa campaña solidaria, encabezada por los centros de alumnos de los cinco liceos pertenecientes a la Corporación.

La campaña se realizó durante agosto y finalizó con un acto que tuvo como objeto llevar alegría a los adultos mayores. Los alumnos compartieron con ellos una once con golosinas y obsequios.

Dicha acción es la continuidad de una actividad que desarrolla hace ya varios años la Corporación de Estudio en conjunto con sus alumnos.

### Concurso Cultural de Cuento, Pintura y Poesía en cada liceo



Muestra itinerante de las disciplinas ganadoras

Con motivo del 20º Aniversario de la Corporación de Estudio, se realizó el concurso de cuento, pintura y poesía, dirigido a todos los alumnos cuya temática fue "Mundo Estudiantil en los 20 Años de la Corporación de Estudio".

El concurso se dividió en categorías, siendo seleccionadas dos por disciplina. Treinta fueron las obras ganadoras.

### Muestra itinerante de las obras ganadoras

Las obras ganadoras fueron posteriormente plasmadas en un libro impreso, el que fue entregado a los alumnos ganadores en la inauguración de la muestra en el Liceo Industrial de Tomé, primero en recibir esta muestra.



Corporación de Estudio, Capacitación y Empleo  
Cámara de la Producción y del Comercio  
Concepción

## Alumnos Licenciados





Corporación de Estudio, Capacitación y Empleo  
Cámara de la Producción y del Comercio  
Concepción

## Recibieron su Licencia de Educación Media, 1 168 jóvenes

- 707 alumnos de los Liceos Comerciales INSUCO e INCOFE
- 221 alumnos del Liceo Industrial de Concepción
- 140 alumnos del Liceo Industrial de Tomé
- 100 alumnos del Liceo Industrial Fundación Federico W. Schwager

Los jóvenes recibieron sus licencias en solemnes ceremonias, oportunidad en la cual la Corporación de Estudio entrega el "Premio al Mejor Alumno de cada especialidad".



Alumnas premiadas junto a la Gerente General, Andreina Borzone T.



Corporación de Estudio, Capacitación y Empleo  
Cámara de la Producción y del Comercio  
Concepción

## De las Aulas al Mundo Laboral





Corporación de Estudio, Capacitación y Empleo  
Cámara de la Producción y del Comercio  
Concepción

## Jóvenes Titulados

El 2007 recibieron sus títulos profesionales un total de 974 egresados de los liceos corporativos, en una inmensa mayoría, de la promoción 2006.

## Jóvenes recibieron su Certificado de Aptitud Profesional

El 2007 recibieron sus certificados de aptitud profesional un total de 990 egresados del programa de Formación Profesional Dual en el 2006.

La ceremonia de certificación de aptitud profesional se realizó en conjunto con la titulación de cada liceo corporativo.

Desde la puesta en marcha del programa se ha certificado a 7.711 egresados.



Jóvenes del Liceo Comercial Enrique Oyarzún Mondaca, INSUCO, en ceremonia de Titulación y Certificación de Aptitud Profesional





Corporación de Estudio, Capacitación y Empleo  
Cámara de la Producción y del Comercio  
Concepción

# Formación para el Mundo del Trabajo





## Programa de Formación Dual, Profesionales para la Región



El programa dual otorga instrucción práctica en empresas, al estudiante de enseñanza medio técnico profesional, por medio de un plan de aprendizaje que se cumple dos días por semana, durante dos años.

La estrecha relación con el sector empresarial, clave en el positivo funcionamiento de este programa, permitió que durante el 2007, 1074 estudiantes de los cinco liceos corporativos egresaran del programa dual de la Corporación de Estudio.



Estos alumnos cumplieron durante dos años, un total de 1.460 horas de instrucción práctica en las empresas, desarrollando un plan de aprendizaje bajo la conducción de un instructor designado por la empresa y guiado por un profesor tutor de su liceo.

### Certificación de Aptitud Profesional

El Certificado de Aptitud Profesional respalda la formación del alumno egresado del sistema de formación dual que cumplió su plan de aprendizaje en una empresa.

Este Certificado de Aptitud Profesional, lo reciben los egresados que aprueban el examen práctico rendido en la empresa donde cumplieron su aprendizaje dual.

Dicha certificación es avalada por la empresa que brindó la instrucción práctica, la Corporación de Estudio, Capacitación y Empleo de la CPCC y por el Consejo Regional de Educación para el Trabajo VIII Región.



Corporación de Estudio, Capacitación y Empleo  
Cámara de la Producción y del Comercio  
Concepción

## Centro Supraempresarial. Complemento al programa dual

A través de esta instancia del programa dual, los estudiantes pueden profundizar y reforzar las materias de sus planes de aprendizaje, con experiencias en diversas empresas.

En 2007 participaron en el Centro Supraempresarial distintas empresas de la zona, entre las que destacamos:

- CABLEHOGAR Telecomunicaciones
- VTA Global Com S.A.
- Universidad Federico Santa María
- Autofrance Ltda.
- Automotriz Patricio Toro
- Bauer y Cía. Ltda.
- Instituto Profesional DUOC UC
- INACAP





## Reconocimiento a Empresas



Pedro Larrain T, recibiendo un galvano de manos de la gerente general, Andreina Borzone T., por su labor como Socio Fundador

La Corporación de Estudio, realizó en diciembre el tradicional almuerzo con empresarios colaboradores del programa de formación dual, encuentro al que asistieron más de 200 representantes de diversas empresas de la región.

Cabe destacar que los empresarios asistentes recibieron un Certificado de Reconocimiento, otorgado por la Cámara de la Producción y del Comercio de Concepción A.G., por su colaboración en el Programa de Formación Profesional Dual constituyendo ésta un aporte al cumplimiento del Rol Social Empresarial.

Además, en la ocasión, se brindó un especial reconocimiento a los socios fundadores de la Corporación, que en 1986, hicieron posible la creación de la Corporación de Estudio, Capacitación y Empleo de la CPCC.



La Cámara de la Producción y del Comercio obtuvo un reconocimiento como Socio Fundador. En la foto su 2° vicepresidente, Hernán Celis C., recibe este reconocimiento.

Asimismo, se efectuó una distinción especial al Empresario y Ex Presidente de la Cámara de la Producción y del Comercio de Concepción, Jan Stengel M., por su decidido esfuerzo para que la Cámara de la Producción y del Comercio de Concepción, asumiera el desafío de administrar los cinco liceos técnicos profesionales y, después, como colaborador activo en su calidad de Presidente de la Corporación de Estudio.

El inicio de una nueva etapa de colaboración educación- empresa fue anunciada en el almuerzo con empresarios, en la cual se procurará implementar la formación dual en los niveles superiores, dentro del contexto de la educación permanente, por medio de la Red de Administración y Comercio de la Octava Región del Bio Bio, que es presidida por la Corporación y financiada por el programa ChileCalifica. del Ministerio de Educación.



Leoncio Toro A., Andreina Borzone T., Félix Maritano S., Pedro Larrain T. y Alberto Gyhra S.



Corporación de Estudio, Capacitación y Empleo  
Cámara de la Producción y del Comercio  
Concepción

## Estimulando el Espíritu Emprendedor de Nuestros Jóvenes





Corporación de Estudio, Capacitación y Empleo  
Cámara de la Producción y del Comercio  
Concepción

## Programa “Principios y Fundamentos de la Propiedad Privada y Libertad de Emprender”



Entrega de certificados a alumnos que participaron en el programa, en acto de celebración del Día de la Educación Técnico Profesional

El estímulo a la iniciativa emprendedora constituye una de las principales orientaciones que entrega la Corporación de Estudio a sus alumnos, para lo cual se cumplió un nuevo período del programa Principios y Fundamentos de la Propiedad Privada y Libertad de Emprender. Participaron en este programa todos los estudiantes de los cinco liceos corporativos, con quienes se desarrollaron diferentes temáticas en períodos variables, según el programa correspondiente a cada nivel. Para ello se aplicó metodología que incluyó investigación, exposiciones orales y clases dirigidas así como módulos de autoinstrucción en clases guiadas por ingenieros comerciales, ingenieros civiles industriales y contadores auditores. En su última etapa, se realizaron diálogos, mesas redondas y foros con empresarios, los que se extendieron a todos los alumnos de cuartos años a través de sus docentes monitores.

Especial relevancia adquirieron los encuentros de los alumnos con empresarios, con quienes compartieron un diálogo sobre su experiencia empresarial. Igualmente, los jóvenes tuvieron la oportunidad de conversar con representantes de organismos que apoyan la actividad emprendedora, como Bancos, Corfo, Fosis, cooperativas y otros organismos de apoyo a los microempresarios.

Los módulos de autoinstrucción fueron editados por la Corporación de Estudio y se distribuyeron gratuitamente a todos los alumnos de segundos y terceros años en la segunda etapa del programa.

## Centro Estudiantil de Formación Profesional, C.E.FE.



Alumnos exponiendo en el C.E.FE.

Alumnos de cuartos años de los cinco liceos corporativos, participaron en esta instancia, creada con la finalidad de desarrollar en sus alumnos la capacidad de emprender, crear e imaginar, asumir riesgos y tomar decisiones. Paralelamente, se entregaron los fundamentos éticos del crecimiento en comunidad, de los negocios y de la empresa.

Los alumnos recibieron así una formación que les permitirá crear microempresas, emprendiendo iniciativas en forma independiente.

Finalizado este programa, se realizó el “Concurso de Iniciativas Empresariales”, para lo cual un jurado calificó a los proyectos finalistas.



Corporación de Estudio, Capacitación y Empleo  
Cámara de la Producción y del Comercio  
Concepción

## 21° Curso de Capacitación a Alumnas de Secretariado



Inicio 21° Curso de Secretarías

Diversas oportunidades de formación recibieron 24 alumnas seleccionadas de cuarto año medio de la especialidad de secretariado de los Liceos Comerciales INSUCO e INCOFE.

En este programa especial de capacitación, las alumnas lograron una visión más global del mundo profesional, ya que compartieron con diversas ejecutivas y profesionales relacionadas con su área.

### Contenidos del programa:



Certificación 21° Curso de Secretarías en el Club Concepción

- La secretaria como asistente ejecutiva en la empresa moderna
- Autoestima e integración a equipos de trabajo
- Eficiencia y calidad en la atención a clientes
- Proyección de la imagen personal
- Organización de eventos
- Reservas de pasajes y hoteles
- Rol de la mujer en la empresa moderna
- Conceptos financieros básicos

La versión N° 21 del Curso de Capacitación, concluyó en noviembre con el tradicional almuerzo en el Club Concepción, en el cual las 24 alumnas participantes recibieron sus diplomas y aplicaron sus conocimientos de normas de comportamiento social.



Corporación de Estudio, Capacitación y Empleo  
Cámara de la Producción y del Comercio  
Concepción

## Reforzando el Idioma Inglés en Nuestros Alumnos







Corporación de Estudio, Capacitación y Empleo  
Cámara de la Producción y del Comercio  
Concepción

## AngloLab, Inglés Personalizado y Moderna Infraestructura



Alumnos que recibieron reconocimiento especial en ceremonia de certificación

Con el objetivo de que los alumnos de la Corporación reciban una atención personalizada y de la más alta calidad en la enseñanza del Inglés, desde 1997 funciona el laboratorio AngloLab, al cual asisten los alumnos de los cinco liceos corporativos.

En 2007, el AngloLab, impartió la enseñanza del inglés a un total de 679 alumnos de los cinco liceos administrados por la Corporación. El AngloLab tiene una sede en Concepción y otras dos salas, una en el Liceo Industrial de Tomé y otra en el Liceo Industrial Schwager, donde, respectivamente, estudian alrededor de 100 alumnos.

## AngloAward



Alumno ganador del Anglo Award, recibe el diploma de manos de la gerente general, Andreina Borzone T.

Como parte del estímulo al aprendizaje del inglés, la Corporación de Estudio estableció el Anglo Award con el fin de premiar, cada fin de año, al mejor egresado del AngloLab.

Esta distinción consiste en un curso intensivo de dos semanas en Boston, Estados Unidos, en la E.F. International School of English, junto a jóvenes de diversos países.

Dicho incentivo se instituyó en el año 2006, recayendo el premio en el alumno Oscar Labarca, quien viajó durante el 2007 a Boston, durante dos semanas, periodo en cual compartió con alumnos pertenecientes a otras culturas.

En diciembre de 2007, este premio lo obtuvo el alumno Carlos Hernández, del Liceo Comercial Enrique Oyarzún Mondaca, INSUCO, quien viajará a Boston en julio de 2008.

El Anglo Award fue entregado en solemne ceremonia de Certificación del AngloLab, realizada en el Teatro Concepción.



Corporación de Estudio, Capacitación y Empleo  
Cámara de la Producción y del Comercio  
Concepción

# Hacia una Formación Integral de Nuestros Jóvenes





Corporación de Estudio, Capacitación y Empleo  
Cámara de la Producción y del Comercio  
Concepción

## Actividades Recreativas, Deportivas y Culturales de Nuestros Alumnos



Presentación del grupo de Bastoneras

### Megaeventos 2007, en el Liceo Industrial de Tomé

Durante el 2007, cerca de 3 mil estudiantes de los liceos de la Corporación participaron en los tres megaeventos realizados en el Parque Deportivo y Recreativo perteneciente al Liceo Industrial de Tomé, donde los jóvenes compitieron por la "Copa 20 Años Corporación de Estudio", en actividades deportivas como babyfútbol, básquetbol, ping pong, tenis y salto largo; recreativas como ajedrez y festival de intérpretes; y culturales, entre ellas, resolver acertijos y periodismo. En cada uno de estos eventos estuvieron presentes la Banda del Liceo Industrial de Tomé y el Equipo de Bastoneras de la Corporación de Estudio.



Entrega de "Copa 20 Años Corporación de Estudio" al Director Académico del Liceo Comercial INSUCO.

La clausura de dicha actividad deportiva y recreativa, se efectuó en el Liceo Comercial Enrique Oyarzún Mondaca, INSUCO, establecimiento que se adjudicó el trofeo "20 Años Corporación de Estudio", que se enmarcó dentro de las actividades de celebración del 20º Aniversario de la entidad administradora.

En la ceremonia de clausura recibieron su diploma de honor y medallas los alumnos que se destacaron en las actividades deportivas, recreativas y artísticas, además de los ganadores del Concurso de Cuento, Pintura y Poesía. **"Mundo Estudiantil, en los 20 Años de la Corporación de Estudio"**.

Al igual que todos los años, la ceremonia de clausura de los megaeventos contó con la alegre presentación del grupo de Bastoneras perteneciente a la Corporación de Estudio.



Alumnos disfrutando del paseo en Valle las Trancas

### Viaje recreativo y cultural de alumnos integrantes de las directivas de Centros de Alumnos de los Liceos Corporativos

Un agradable fin de semana de camaradería compartieron los integrantes de los centros de alumnos de los cinco liceos de la Corporación de Estudio en el Valle Las Trancas, Complejo Turístico "Cabañas Bordenieve". Las delegaciones recorrieron lugares históricos como la Cueva de Los Pincheira, compartieron un asado típico y realizaron actividades deportivas como ascenso a fumarolas en sector Termas de Chillán, caminatas y cabalgatas al mirador del valle.



Corporación de Estudio, Capacitación y Empleo  
Cámara de la Producción y del Comercio  
Concepción

## Salas de Juegos. Nuevas Dependencias Destinadas al Entretenimiento

La constante preocupación por nuestros estudiantes abarca no sólo aquellas temáticas relacionadas con lo académico, sino que también al cómo se recrean y emplean sus horas de ocio, razón por la cual se implementaron las salas de juegos en los liceos Industriales de Schwager, Concepción y en el Liceo Comercial Enrique Oyarzún Mondaca, INSUCO, sumándose éstas, a la ya existente en el Liceo Industrial de Tomé.

Las salas de juegos se caracterizan por contar con un ambiente acogedor y la mayoría de ellas cuentan con una mesa de pool, que complementa a los ya tradicionales taca-taca, mesa de ping pong, videojuegos, juegos de salón como ajedrez, dama, ludo y otros.



Sala de Juegos en el Liceo Comercial Enrique Oyarzún Mondaca, INSUCO



Sala de Juegos en el Liceo Industrial Fundación F.W. Schwager



Sala de Juegos en el Liceo Industrial de Tomé



Sala de Juegos en el Liceo Industrial de Concepción



Corporación de Estudio, Capacitación y Empleo  
Cámara de la Producción y del Comercio  
Concepción

# Implementando Nuevas Tecnologías en Beneficio de Nuestros Jóvenes





Corporación de Estudio, Capacitación y Empleo  
Cámara de la Producción y del Comercio  
Concepción

## Avances en Informática. Nuestra Consolidación con la Era Digital

En 2007 la implementación de los laboratorios de computación, así como la incorporación de la pizarra digital han sido trascendentales para mantenernos a la vanguardia en materia informática:

- Incorporamos 50 nuevos computadores IBM en laboratorios.
- Incorporamos Internet Banda Ancha en todos los laboratorios de computación, salas de profesores, salas de inglés y bibliotecas.
- Adjudicamos nuevos Proyectos Enlaces:
  - Fondos concursables para reparación y potencialización de PC, por un monto total de \$8.920.355. De este, un 35% corresponde a aporte de la Corporación.
  - Ampliación de equipamiento computacional. 48 nuevos computadores más \$ 120.000.- por cada computador para instalaciones y mobiliario, siendo beneficiarios; Liceo Comercial Enrique Oyarzún Mondaca INSUCO, Liceo Industrial de Concepción y Liceo Industrial Fundación F.W. Schwager.
  - 20 equipos computacionales reacondicionados, para el Liceo Industrial de Concepción.
- Incorporamos la Pizarra Digital en cada uno de los Liceos.



Laboratorios de Computación



Pizarra Digital



Corporación de Estudio, Capacitación y Empleo  
Cámara de la Producción y del Comercio  
Concepción

# Entrega de Material Didáctico en Beneficio del Proceso Enseñanza Aprendizaje





Corporación de Estudio, Capacitación y Empleo  
Cámara de la Producción y del Comercio  
Concepción

## Entrega de Material Didáctico para el Trabajo Formativo del Alumno

Como apoyo a la actividad escolar, la Corporación de Estudio aportó una diversidad de materiales destinados al trabajo didáctico y formativo del alumnado, para lo cual destinó una cantidad que supera los \$40.000.000.-

El material didáctico corresponde a materiales del plan general y del plan diferenciado, a las diversas actividades extraescolares, al programa de formación dual y a los programas de innovación educativa. Se incluye la edición de los módulos individuales para el programa Principios y Fundamentos de la Propiedad Privada y Libertad de Emprender, que se entregan gratuitamente a cada alumno; así como también, los cuadernos individuales de actividades del programa de formación profesional dual para más de dos mil alumnos.



Módulos del Programa Principios y Fundamentos de la Propiedad Privada y Libertad de Emprender.

Cuaderno Dual





Corporación de Estudio, Capacitación y Empleo  
Cámara de la Producción y del Comercio  
Concepción

## Inversiones 2007





Corporación de Estudio, Capacitación y Empleo  
Cámara de la Producción y del Comercio  
Concepción

## Inversiones 2007

Las inversiones superaron los \$ 50.000.000.- y se concentraron principalmente en:

- Adquisición de Pizarras Digitales.
- Implementación de sala de atención de apoderados.
- Implementación de sala de juegos para los alumnos de los Liceos Industriales de Concepción y Schwager y Comercial Enrique Oyarzún Mondaca.
- Implementación de laboratorios de computación.
- Sistema de amplificación en sala de conferencias.



Pizarra Digital



Sala de atención a apoderados



Sala de juegos



Corporación de Estudio, Capacitación y Empleo  
Cámara de la Producción y del Comercio  
Concepción

## Beneficios Adicionales para Nuestros Alumnos





Corporación de Estudio, Capacitación y Empleo  
Cámara de la Producción y del Comercio  
Concepción

## Aporte de la Junta Nacional de Auxilio Escolar y Becas

La JUNAEB atendió la alimentación de nuestros alumnos de los cinco liceos durante el año 2007 beneficiando a 2.282 jóvenes con almuerzos diarios. Entregó además 2.694 desayunos diarios y 276 meriendas diarias.

LICEO	Almuerzos diarios	Desayunos diarios	Meriendas diarias
Liceo Comercial Enrique Oyarzún Mondaca	600	759	67
Liceo Comercial Femenino de Concepción	520	600	39
Liceo Industrial de Concepción	500	600	—
Liceo Industrial de Tomé	341	411	64
Liceo Industrial Fundación F.W.Schwager	321	324	106
<b>Total</b>	<b>2.282</b>	<b>2.694</b>	<b>276</b>

Otros aportes de la JUNAEB consistieron en becas hogar a alumnos internos del Liceo Industrial de Tomé, entrega de útiles escolares a alumnos más vulnerables y atención oftalmológica, así como coordinación del programa de residencia familiar para un pequeño número de alumnos.

## Internado en el Liceo Industrial de Tomé



Sala de estudio, internado de Tomé

Cuarenta jóvenes de los sectores rurales de Tomé se acogieron gratuitamente en el Internado del Liceo Industrial de esta ciudad, para el cual la Corporación de Estudio cubrió el financiamiento de sus consumos básicos, mantención, personal de apoyo, calefacción y otros servicios del internado durante el año 2007.

Por otra parte, se contó con el apoyo de la Junta Nacional de Auxilio Escolar y Becas, JUNAEB, que otorgó 40 becas hogar para los alumnos internos, consistente en los respectivos desayunos, almuerzos, onces y comidas para cada uno de ellos durante todo el período escolar. Este aporte de la JUNAEB representó la suma de \$ 11.444.214.-



## Atención Dental



Se otorgó atención primaria en la clínica dental dispuesta por la Corporación de Estudio a los alumnos de precaria situación socioeconómica.

Los recursos dispuestos por la Corporación de Estudio permitieron mantener una clínica dental equipada con los materiales e implementos necesarios y la dotación de un profesional odontólogo con jornada completa para atender al estudiantado.

En este período, la clínica dental brindó atención a un total de 1231 alumnos.

## Comité de Bienestar de los Liceos

El amplio apoyo que brindó la Corporación de Estudio a los centros de padres y centros de alumnos de cada liceo, les permitió concretar valiosas acciones destinadas al bienestar estudiantil. Para ello, los respectivos centros elaboraron sus programas de acción, centrados principalmente en ayuda en vestuario, útiles escolares, calefacción, pasajes, colaciones, ayuda médica y otros beneficios.

## Tramitación de Becas Escolares

La colaboración permanente de los inspectores generales de cada liceo y de la asistente social de la Corporación de Estudio, facilitaron la tramitación expedita de las becas que benefician a nuestros estudiantes, y que corresponden a:

- Beca Presidente de la República.
- Beca Indígena.
- Beca para la Prueba de Selección Universitaria.
- Becas de la Fundación Andrónico Luksic Abaroa, destinadas a alumnos del Liceo Industrial Fundación Federico W. Schwager y otros.





Corporación de Estudio, Capacitación y Empleo  
Cámara de la Producción y del Comercio  
Concepción

## Reconocimiento a Nuestros Alumnos





Corporación de Estudio, Capacitación y Empleo  
Cámara de la Producción y del Comercio  
Concepción

## Cuadro de Honor. Un estímulo a nuestros estudiantes

Como una forma de motivar e incentivar a los alumnos, la Corporación de Estudio instauró hacia ya varios años el denominado Cuadro de Honor, en el cual se destaca, a través de una fotografía, a los mejores alumnos de los cinco liceos, siendo éste un testimonio que forma parte del registro histórico de cada establecimiento educacional. Los alumnos que forman parte del Cuadro de Honor destacan tanto por su promedio de notas como por su participación en actividades deportivas durante el periodo académico y en todos los colegios corporativos se aprecia este Cuadro en un lugar privilegiado.

Cada año el Cuadro de Honor es actualizado con las fotografías y nombres de los nuevos alumnos distinguidos y es presentado en forma oficial en un desayuno en el que participan las máximas autoridades de la Corporación, junto a los directores académicos, representantes de los apoderados y los jóvenes homenajeados.

Durante el año 2007, dichas fotografías se expusieron en "Cuadro de Honor 2007" con alumnos destacados del año 2006.

El Cuadro de Honor lució en un lugar destacado del liceo.



Liceo Insutrial de Tomé



Liceo Industrial Fundación F.W. Schwager



Liceo Industrial de Concepción



Liceo Comercial Femenino de Concepción



Liceo Comercial Enrique Oyarzún Mondaca



Corporación de Estudio, Capacitación y Empleo  
Cámara de la Producción y del Comercio  
Concepción

## Reconocimiento a Alumnos Ganadores de Eventos Deportivos, Recreativos y Culturales Clausura Megaevento



Alumnos premiados Megaevento 2007

## Reconocimiento a Banda del Liceo Industrial de Tomé y Bastoneras



Directora Académica del INCOFE,  
Silvia Jeréz S., entrega reconocimiento  
a representante de Bastoneras



Banda de Guerra del Liceo Industrial  
de Tomé, que también recibió  
reconocimiento





Corporación de Estudio, Capacitación y Empleo  
Cámara de la Producción y del Comercio  
Concepción

## Todas Nuestras Especialidades Acreditadas





Corporación de Estudio, Capacitación y Empleo  
Cámara de la Producción y del Comercio  
Concepción

## Corporación de Estudio Completa la Acreditación de sus Especialidades

En 2007 se acreditan las especialidades de Mecánica Automotriz y Construcciones Metálicas del Liceo Industrial de Concepción, proceso interrumpido el año 2006, en razón de los estragos ocasionados por las fuertes lluvias del invierno, las que provocaron severas inundaciones en el establecimiento, causando daños a equipos y maquinarias de talleres de laboratorios.

Así, en 2007 la Corporación de Estudio cuenta con todas sus especialidades acreditadas por el Ministerio de Educación.

Liceo	Especialidad acreditada	Fecha de la acreditación
INSUCO	Administración	Año 2003
	Contabilidad	Año 2006
	Secretariado	Año 2006
INCOFE	Administración	Año 2004
	Contabilidad	Año 2006
	Secretariado	Año 2006
Industrial de Concepción	Mecánica Industrial	Año 2004
	Mecánica Automotriz	Año 2007
	Construcciones Metálicas	Año 2007
Industrial de Tomé	Construcciones Metálicas	Año 2004
	Electricidad	Año 2006
Industrial F.E.W. Schwager	Electrónica	Año 2004
	Electricidad	Año 2005
	Telecomunicaciones	Año 2006





Corporación de Estudio, Capacitación y Empleo  
Cámara de la Producción y del Comercio  
Concepción

# Gran Innovación Pedagógica





## Planificación Docente Primer Semestre de 2008



Trabajo grupal Sector Artes



Trabajo grupal Sector Inglés



Inauguración con Directores Académicos y Jefes de UTP



Vista general almuerzo

### Trabajo conjunto con todos los docentes de la Corporación de Estudio

Con el fin de efectuar un cambio radical en la experiencia de aprendizaje de los alumnos, además de generar un diálogo de intercambio y enriquecimiento a través de volcar las distintas experiencias, en noviembre de 2007, casi 300 docentes de la Corporación participaron en el “**Taller de Planificación Docente, Primer Semestre 2008**”.

La jornada estuvo destinada a finalizar un trabajo conjunto entre directores, jefes de unidad técnica pedagógica y profesores de los cinco liceos corporativos, destinado a cambiar radicalmente la elaboración de sus planes de trabajo centrandolo en la experiencia de aprendizaje en el alumno y fomentado así su participación e incentivar sus ganas de aprender.

De esta manera, los docentes de los cinco liceos corporativos junto con los directores y los jefes de las unidades técnicas pedagógicas, innovaron en la elaboración de sus planes de trabajo, labor que tendrá un carácter común, con un lineamiento corporativo enriquecido con la experiencia de cada pedagogo, centrada en el alumno, en base a mejorar la calidad de la educación teniendo la certeza de que una de las variables más importante para esto es la planificación efectuada por los profesores.

Además, los profesores de cada sector determinaron a través de talleres, cómo a través de sus clases apoyarán las asignaturas de Matemática y Lenguaje y Comunicación, mejorando, de esta manera, la ortografía, la redacción o bien reforzando las operaciones matemáticas básicas a través de ejemplos.

Los docentes se agruparon en talleres temáticos entre los que destacamos;

- Administración
- Artes
- Biología
- Electricidad
- Gestión
- Historia
- Inglés
- Lenguaje
- Matemática
- Metalmecánica
- Tecnología



Corporación de Estudio, Capacitación y Empleo  
Cámara de la Producción y del Comercio  
Concepción

## Constante Perfeccionamiento a Nuestro Recurso Humano





## Perfeccionamiento Integral y Continuo a Nuestro Equipo Humano

El Departamento de Capacitación desarrolló su programación anual, de acuerdo con el Comité Bipartito de Capacitación, según lo dispone la ley 19.518, dando especial énfasis al perfeccionamiento docente en pro del mejoramiento de la calidad de la educación.

**Se totalizó así 15.148 horas/alumno de capacitación, en 36 cursos realizados a lo largo del año, con una inversión anual de \$ 32.099.991.-**

**Entre los cursos realizados se encuentran los siguientes:**

- Circuitos Integrados Programables PIC II
- Curso de Capacitación para Coordinadores Encargados de Bibliotecas Escolares - CRA
- First Certificate In English
- Normas de Calidad
  - Estrategias de Comprensión del Discurso Escrito
  - Excel Básico, Intermedio y Avanzado
  - Gestión y Promoción del Compromiso con el Aprendizaje Escolar
  - Inglés Básico Interactivo (Starter)
  - Inglés Conversacional
  - Inglés Interactivo Nivel II (Elementary)
  - La Interdisciplinariedad del Currículum
  - Ley Laboral y Jurisprudencia Aplicada al Personal Docente
  - Manejo Adecuado del Tiempo
  - Microprocesadores PIC
  - Microsoft Project Básico
  - Microsoft Word Básico y Avanzado
  - Normativa Contable Internacional
  - Prevención de Riesgos Básicos
  - Relaciones Públicas y Protocolo para Empresas
  - Seminario "Calidad de la Educación; Reflexiones desde el Aula"
  - Seminario Comité Bipartito de Capacitación
  - Simulador Virtual Eléctrico I y II
  - Sistemas de Inyección Electrónica para Motores Ciclo Otto y Diesel
  - Taller Motores a Combustión Interna Ciclo Otto
  - Taller de Planificación Docente, Primer Semestre 2008
  - Web Master



Curso Norma de Calidad



Curso de Capacitación de Inglés en AngloLab



Corporación de Estudio, Capacitación y Empleo  
Cámara de la Producción y del Comercio  
Concepción

## Hacia una Mejor Participación

Con el fin de optimizar las propuestas de capacitación de todas las unidades educativas se realizó en junio, en el Club Concepción, el seminario “El Comité de Capacitación y su Gestión en la Organización”, al cual asistieron todos los integrantes de los comités de capacitación.

En esta instancia todos los participantes reflexionaron en torno a la actividad de capacitación y formularon estrategias y acciones para aumentar la participación del personal de cada unidad educativa en la preparación, formulación, asistencia y ejecución del plan anual de capacitación.



Trabajo grupal de participantes



Corporación de Estudio, Capacitación y Empleo  
Cámara de la Producción y del Comercio  
Concepción

## Reconocimiento a Nuestros Trabajadores







Corporación de Estudio, Capacitación y Empleo  
Cámara de la Producción y del Comercio  
Concepción

## Premio a la Excelencia

Un total de 30 trabajadores recibieron el premio de la Corporación de Estudio que distingue a su personal calificado como excelente por su desempeño en el período 2006.

Entre los trabajadores premiados se encuentran docentes, administrativos, auxiliares y vigilantes, los cuales se destacan en el cumplimiento de sus responsabilidades. La entrega de sus distinciones tuvo lugar en el Club Concepción en almuerzo de camaradería realizado con motivo de la celebración de los veinte años.



Premiación personal categoría excelente



Corporación de Estudio, Capacitación y Empleo  
Cámara de la Producción y del Comercio  
Concepción

## Promovemos la Sana Convivencia de Nuestro Personal





Corporación de Estudio, Capacitación y Empleo  
Cámara de la Producción y del Comercio  
Concepción

## Celebración de Aniversarios de Liceos



Celebración de Aniversario,  
Liceo Comercial INCOFE

La celebración de los aniversarios de cada liceo contó con la tradicional adhesión de la Corporación de Estudio, que participó activamente en los actos conmemorativos. Como todos los años, se entregó un obsequio destinado al bienestar del personal con este motivo, y se ofreció la cena de celebración a todos los trabajadores de cada establecimiento, en su oportunidad.

## Celebraciones del Día del Profesor y del Día de la Secretaria



Celebración del Día del Profesor

Como formas de realzar los valores humanos y profesionales de sus trabajadores, se celebró como todos los años, dos fechas tradicionales.

El Día del Profesor, en el mes de octubre, reunió a todo el personal en un almuerzo y tarde recreativa en el Casino Alemán, de Bulnes. Como ha sido costumbre a lo largo de los 20 años de la Corporación de Estudio, esta fecha permite expresar la adhesión de los ejecutivos y trabajadores en reconocimiento a la labor de los docentes.



Celebración Día de la Secretaria

En el Día de la Secretaria, en el mes de diciembre, la Corporación de Estudio invitó a todas sus secretarias a un almuerzo en el Club Concepción, oportunidad en que se reunieron los ejecutivos con sus colaboradoras de departamentos y de liceos, en una nueva muestra de afecto y aprecio por su labor.

## Celebración de Fiestas Patrias



Celebración de Fiestas Patrias

En torno a comidas típicas, colores tradicionales y juegos folclóricos se realizó la convivencia de todo el personal, que se une en fiestas patrias bajo los auspicios de la Corporación de Estudio. Fue antitrión del encuentro, el Liceo Industrial de Tomé, que ofreció un espectáculo folclórico, juegos tradicionales y un concurso de cueca, realzando valores de la chilenidad y brindando una amena tarde a todos los asistentes.



Celebración de Fiestas Patrias



Corporación de Estudio, Capacitación y Empleo  
Cámara de la Producción y del Comercio  
Concepción

## Convivencia de Fin de Año



Viejo Pascuero llegando

Se fortaleció el espíritu institucional por medio de múltiples actividades, entre las que destacamos la convivencia de fin de año, en que el personal de todas las unidades se reunió en el Liceo Industrial de Tomé que oficia de anfitrión recibiendo a la comunidad laboral y brindándoles sus atenciones.

## Fiesta de Navidad. Una Tarde de Alegría para los más Pequeños



Niños con Barney

Con una celebración conjunta se realizó la Fiesta de Navidad organizada para los hijos de todos los trabajadores de la Corporación de Estudio y en la cual los niños pudieron disfrutar con payasos, concursos y muchos dulces. Además de la visita de Barney para los más pequeños.

La visita del Viejo Pascuero fue uno de los momentos más esperados por los niños, ocasión en la que recibieron un lindo obsequio.



Los niños esperaron con entusiasmo sus regalos

## 3º Campeonato de Baby Fútbol Confraternidad "Profesor Manuel Hidalgo Varela"

Con la entusiasta participación del personal de las unidades de la Corporación de Estudio, se realizó el 3º Campeonato de Baby Fútbol, en el Liceo Industrial de Concepción. En esta oportunidad las delegaciones de los Liceos Industriales de Concepción, Tomé y Schwager, Comerciales INSUCO e INCOFE y Administración Central, disputaron la Copa Confraternidad, Profesor Manuel Hidalgo Varela, resultando ganador de este torneo el Liceo Comercial Enrique Oyarzún Mondaca INSUCO. La premiación de la actividad se realizó en una convivencia donde participaron los jugadores, directivos y ejecutivos de la Corporación.



Paseo de fin de año, recinto Las Mellizas

## Paseos de trabajadores

Dentro de esta misma orientación hacia una sana convivencia, la Corporación de Estudio otorgó su respaldo a los tradicionales paseos de fin de año que realiza cada liceo, como recreación en medio de exigentes actividades de término de actividades anuales.



Corporación de Estudio, Capacitación y Empleo  
Cámara de la Producción y del Comercio  
Concepción

# Centro de Información, Colocación y Orientación Profesional, CICOP





Corporación de Estudio, Capacitación y Empleo  
Cámara de la Producción y del Comercio  
Concepción

## Centro de Información, Colocación y Orientación Profesional CICOP

Desde 1995 el Centro de Información, Colocación y Orientación Profesional, CICOP, entrega sus servicios principalmente al proceso de postulación a los liceos corporativos y asesora a la comunidad escolar que comprende séptimos y octavos años de la Región del Bío Bío, a orientar sus rumbos educacionales y a lograr sus sueños. Para ello, se utiliza los más avanzados instrumentos audiovisuales, profesionales e informativos que permiten determinar las aptitudes, deseos y posibilidades de cada estudiante, y lograr así su exitosa incorporación a la Enseñanza Media, teniendo una meta y una visión clara de lo que quiere para su futuro.

De esta manera CICOP brinda un servicio a la comunidad regional, a los padres y apoderados, profesores y estudiantes de Enseñanza Básica que enfrentan con indecisión la hora de optar por el sistema educacional más idóneo, ya sea, la Enseñanza Media Humanístico Científica o la Enseñanza Media Técnico Profesional.

La postulación a los primeros años de los liceos corporativos, se realiza por medio de un sistema totalmente computarizado. Estos recursos permiten una atención expedita y eficiente de los postulantes. Esto, considerando el alto número de jóvenes que cada año postulan a los liceos corporativos y que obliga a una selección lo más objetiva posible considerando la cifra limitada para primer año.



Proceso de postulación a primeros años 2007



Corporación de Estudio, Capacitación y Empleo  
Cámara de la Producción y del Comercio  
Concepción

# Participación en Licitación de Nivelación de Estudios del Programa ChileCalifica del Mineduc





Corporación de Estudio, Capacitación y Empleo  
Cámara de la Producción y del Comercio  
Concepción

## Cohorte 2007 - 2008

A fines del 2007, nuestra Corporación adjudicó 820 cupos para el Programa de Nivelación de Estudios de Educación Media, Cohorte 2007 -2008, correspondiente al Sistema de Formación Permanente Chile Califica del Ministerio de Educación. Estos cupos corresponden a 431 beneficiarios de primer ciclo (primero y segundo medio) y 389 beneficiarios de segundo ciclo (tercero y cuarto medio), distribuidos en los cinco liceos de la Corporación.

El servicio educativo tendrá una duración de cinco meses, comenzando las clases el 06 de marzo de 2008.



Alumnos del Programa de Nivelación de Estudios  
ChileCalifica





Corporación de Estudio, Capacitación y Empleo  
Cámara de la Producción y del Comercio  
Concepción

## Aportando al Proceso de Articulación. Red de Administración y Comercio





Corporación de Estudio, Capacitación y Empleo  
Cámara de la Producción y del Comercio  
Concepción

## Red de Administración y Comercio. Formación y Capacitación Regional



Red de Administración con  
alumnos de enseñanza media

Estudios sobre oferta y demanda de educación a nivel regional, además de desarrollar una asesoría con una empresa francesa, para la elaboración de itinerarios de formación técnica para el área de administración han sido las principales líneas de acción desarrolladas por la Red de Administración y Comercio de la Octava Región del Bío Bío, durante el 2007.

Inserta en el programa Chilecalifica y administrada por la Corporación de Estudio, la Red de Administración y Comercio de la Octava Región del Bío Bío, ha realizado estudios sobre oferta y demanda de educación a nivel regional, además de desarrollar una asesoría con una empresa francesa, para la elaboración de itinerarios de formación técnica para el área de administración y comercio.

Componen el Directorio de la Red de Administración y Comercio: Asexma Bío Bío A.G., la Cámara de la Producción y del Comercio de Concepción A.G., la Cámara de Comercio, Servicios y Turismo de Concepción A.G., la Corporación de Estudio, Capacitación y Empleo de la CPCC; el Instituto Profesional Concepción (IPROC- GAMMA); la Fundación Instituto Profesional DUOC UC; el Instituto de Estudios Bancarios Guillermo Subercaseaux, sede Concepción, la Universidad del Bío Bío y la Universidad de Concepción. Este Directorio es presidido por Pedro Larrain Tobar.



Taller realizado en Los Angeles

La Red de Administración y Comercio se financia a través de fondos que fueron concursados durante el año 2004 y se comenzó a implementar a partir del 18 de mayo del año 2005.



Corporación de Estudio, Capacitación y Empleo  
Cámara de la Producción y del Comercio  
Concepción

# Bio Bio Capacitación Empresarial





Corporación de Estudio, Capacitación y Empleo  
Cámara de la Producción y del Comercio  
Concepción

## Bío Bío Capacitación Empresarial. Acorde con las Necesidades de la Región

Con el objetivo de entregar capacitación de buen nivel, destinada a satisfacer las necesidades de las empresas de la Región, la Corporación de Estudio, Capacitación y Empleo en conjunto con la Cámara de la Producción y del Comercio de Concepción, crearon el Organismo Técnico de Capacitación, **Bío Bío Capacitación Empresarial, BBCE**.

De esta manera, BBCE, se presenta en un momento en que la capacitación es considerada una necesidad, mediante la cual es posible entregar nuevas herramientas para realizar un buen trabajo.

Su Directorio está compuesto por representantes de la Cámara de la Producción y del Comercio de Concepción A.G. y de la Corporación de Estudio, Capacitación y Empleo de la Cámara de la Producción y del Comercio de Concepción, el que es presidido por don Pedro Schlack Harnecker.

### Directorio:

- Pedro Schlack Harnecker
- Alberto Gyhra Soto
- Pedro Larrain Tobar
- Hernán Celis Calonge
- Alvaro Ananías Itaim

### Gerente:

- Víctor Herrera Barragán

Bío Bío Capacitación Empresarial inició su actividad el mes de octubre de 2007 y proyecta su lanzamiento en marzo de 2008.



Bío Bío  
Capacitación  
Empresarial



Corporación de Estudio, Capacitación y Empleo  
Cámara de la Producción y del Comercio  
Concepción

## Agradecimientos





## Agradecimientos

El cumplimiento de las metas que vamos erigiendo como Corporación de Estudio, es el resultado de todos quienes de una u otra forma, están comprometidos con los fundamentos de nuestra institución.

Es por esto que agradecemos a nuestros alumnos, apoderados y a nuestro equipo de trabajo compuesto por docentes y demás trabajadores que se desempeñan en nuestras dependencias corporativas, porque son ellos quienes día a día ponen sus energías para que cada una de las partes, a las cuales ellos pertenecen, funcionen coordinadamente, comprometidos, tratando de alcanzar un mismo objetivo.

Queremos hacer llegar un especial agradecimiento a nuestras autoridades que conforman el H. Consejo, quienes gracias a su profesionalismo, apoyo desinteresado y su vasta experiencia, nos ha permitido ser reconocidos como una entidad seria y consolidada.

Al igual que cada año, no podemos dejar de agradecer a los empresarios de la región, sólido apoyo con el cual contamos y que ha sido fundamental para mantener en el tiempo nuestro programa de formación dual, demostrando, a través de esta participación, el fortalecimiento del concepto de responsabilidad social de la empresa.

El aporte de las autoridades regionales y del Ministerio de Educación también ha sido primordial para desarrollar nuestra labor, ya que también han depositado su confianza en nuestro quehacer.

También hemos querido reconocer el aporte efectuado por los Medios de Comunicación, los que a través de su labor informativa, han dado a conocer a la comunidad nuestras acciones.

Asimismo, en esta oportunidad, hemos querido agradecer, en forma muy especial, a nuestro Vicepresidente Ejecutivo, don Pedro Larrain T., quien forjó los cimientos de la Corporación en 1987 y; desde su cargo de Consejero y Gerente General, aportó significativamente para la consolidación de los proyectos corporativos y para que esta organización se convirtiera en lo que es hoy, una Corporación consolidada, reconocida por sus logros, por el mejoramiento de la educación técnico profesional de los liceos que administra, por la cordial relación que existe con sus alumnos, los apoderados y con su equipo de trabajo y por el estrecho vínculo con los empresarios de la región.

**A todos muchas gracias,**

  
Andreina Borzone Tassara  
**Gerente General**